朝鮮日報

今日四面
發行人 安在鴻 編輯人 白寬洙 印刷人 李容九 發行所 朝鮮日報社

社說

朝鮮貴族論

一

가을바람이 부는지라 南山에 닙히떨어지도다 봄날이따뜻한지라 漢江에 어름이녹는도다 時代가變하는지라 朝鮮에貴族이업서지는도다 이와가튼自然의勢를 그어느뉘가防止할수잇슬가? 우리가朝鮮의貴族을말함이는 꼭그들이貴族을가지고잇고 가지고잇지아니하는데떨어서 말하는것이아니라 좀더러노코 李朝五百年間의支配階級을指稱하는것이니 엄히말하면兩班全體를말하는것이되겟고 좀더히말하면 大家巨族들을말하는것이되겟다

二

一李朝의初期에잇서서는 그것이아모리階級的이엇섯슬망정그래도 貴族이라는것이 어느程度의社會的職能을가젓던것이엇섯슬것은 否認할수업는事實이엇섯슬것이다 그리하엿섯지마는 그降하야李朝의末葉에이르러서는 그들은純全히搾取階級으로變하고말엇는것이니 우리가恒常듯는수잇는 春香傳中의李氏의不平詩가 何必南原府使에게만對한것이엇섯스랴? 金樽美酒千人血 玉盤佳肴萬姓膏 燭淚落時民淚落 歌聲高處怨聲高 이러한氣風이朝鮮의官吏階級을風靡하는것이엇섯고 兩班階級을風靡하는것이엇섯나 이와가튼곳에 엇지民衆이그生을盡할수잇섯스랴 그에잇서서 民衆의鬱積한긔운이터지는것이 甲午의東學亂이라고볼수잇는것이엇섯다

三

甲午以後에잇서서는 兩班이 昔日과가튼氣勢를維持하지못하엿다하겟지마는 勞西露兩亞의 今日에잇서서도 資本家의勢力이 勞動者의勢力보담더强하다하는것과가티 甲午以後의更張이다는것은 表面의變化에사나지못하는것이엇섯고 그內面에들어가서는依然히兩班政治의流行을보앗섯던것이엇섯다 그러나오늘날와서는 그들도氣力을펴지못하게되엇나 그들의우에도 가을바람이蕭條히불고잇는것을보고잇다 近日의各新聞紙는朝鮮貴族이零落의深淵으로疾走하고잇는것을 報道하엿스니 侯爵子爵等四貴族이 破産宣告를當하게되엇다는것이다 이와가티하야 朝鮮貴族이沒落하야가는狀態를 우리는人間的으로 에憐憫의情을表할수도 업지안켓지마는 그들의沒落을大觀할때에 그들은貴族全體로서의必然한運命을當하는것으로볼수잇는것이다

四

朝鮮貴族의沒落이잇다기로우리朝鮮民衆으로서는 何 섭섭하다는것을생각할수업는것이니 貴族等에依하야 代表되는舊朝鮮은 速히淸算하여버릴必要가잇는것이다 우리는勿論現下政治組織에對하야 不滿을품고모든方面으로 心力을다하야그것을 치기에努力하시아니할수업는바이다 그러나 그러케하는것은 決코昔日의貴族政治와朝鮮의更生을目標로하는것이아니오 民衆政治의新朝鮮을建設하자는것이다 사람이다시나치아니하면 天國에들어갈수업나니는 것을 나사렛의聖者는말하엿다 이런말은 또한옴겨다가 朝鮮의貴族에對하여서도 말할수잇는것이니 新朝鮮의사람이되려거든 速히貴族의탈을벗고사람인그대로가아니면아니되겟다는것을 말하지아니할수업다 朝鮮民族의解放을圖함에當하야 朝鮮民族의힘을遞減시키는것은勿論不利益으로볼수밧게업다 그럼으로貴族들도와서 그[illegible] 가하기는바다지아니할수업나니 그러나 그들이貴族의[illegible] 族의王座에 그대로안저가지고 [illegible] 는 아모리 높은소리를부르더라도 [illegible] 여도 民衆은그들을 [illegible] 슬것이니 貴族의地位가떨어지는것은 도로혀多幸이라고[illegible]다

革聯兩軍이 石塘湖에서衝突
勝敗는아즉不明한듯

(上海二十六日發) 松江의聯軍司令部는革命軍의前進을阻止할目的으로二十五日夜半부터續續軍隊를滬杭鐵道에沿하야楓橋에進出하는데二十六日에松江과楓橋의中間인石塘湖附近에서衝突되엇스나勝敗는아즉不明하다더라

宜興에서對峙

(上海二十六日發) 常州來電에依하면南京에進出하는國民革命軍은宜興을堅守하는聯軍第十師와二十五日衝突되엇는데宜興을破하면江寧線常州無錫方面에서側面을脅威할터이나松江方面과相俟하야對峙中이더라

革命軍이 孫軍攻擊開始
太湖迂回, 宜興進出

(上海二十六日發) 國民革命軍은乘勝長驅的으로上海正面인松江을衝하는一方太湖의西岸宜興線에進出하야二十五日부터同地에在한孫軍에對하야攻擊을開始하엿더라

江蘇全省 魯軍範圍에捲入
東南形勢다시重大化

(上海二十五日發) 山東軍의先鋒約一千五百은直魯聯軍第五總指揮畢庶澄氏統率下에二十四日夜에上海에到着하얏는데畢氏의말에依하면山東軍의上海에온使命은孫軍이全部松江方面에出動한後上海를警備하는것이오現在南京附近에잇는山東軍은約五萬인데모다孫軍을代하야南京上海의間을警備하고또海上은渤海艦隊五隻이到着할터이라한다이것으로보면江蘇全省은海陸을아울러完全히山東軍의手에들어가서東南形勢가重大化하게되엇는데畢氏는戒嚴司令李寶章氏와會見하고警備事務引繼의交涉을하엿더라

渤海艦隊에 東上을命令

(上海二十五日發) 畢司令으로부터渤海艦隊에對하야殘留部隊를搭乘케한後東上할旨를命令하엿는데艦隊의出發日은아직決定치안엇더라

畢氏部下 松江發向

(上海二十六日發) 畢庶澄麾下의軍隊는또繼續上海에到着하야그一部는松江에向하엿다더라

上海警備의 現勢概要

(上海二十五日發) 上海警備의任에當한各國軍艦은二十五日現在左와如하더라
▲日本=砲艦一隻△巡洋艦三隻△驅逐艦四隻
▲英國=巡洋艦六隻△驅逐艦二隻
▲米國=巡洋艦一隻△砲艦四隻
▲佛國=巡洋艦一隻△砲艦二隻
▲伊=巡洋艦一隻△砲艦一隻
또한居留民保護의任에當한만한兵力은
▲英國=陸軍四千名△陸戰隊一千名△香港에서派遣된海兵一千名計六千名
▲日本=陸戰隊九百名及即時出動可能性이잇는佐世保橫須賀兩鎭守府準備陸戰隊六百名計一千五百名
▲米國=陸兵一千三百名陸戰隊七百名計二千名
▲佛國=陸戰隊三百五十名
▲伊國=陸戰隊一百名
合計 一萬名
으로上海全租界를防備하기는充分하다고觀測되더라

各國의警備兵 區域대로出動

(上海二十六日發) 各國軍隊의上海防備區域은既報와如히決定되엇는데英國軍隊는이미二十五日부터出動하야二十五日夜에는北四川路로부터浪跡子路一帶에自動車로巡回하고雨中임에不拘하고裝甲自動車로巡回하고「列兵」號로新到着한一千三百名의米國水兵도一兩日中에上陸의準備를하엿더라

租界砲擊으로 佛聲明書發表

(上海二十六日發) 上海佛國租界에砲彈이落下하야人心은不安中에싸이엇는바佛國政府는二十五日南北兩軍에對하야左의聲明書를發表하엿더라

中華女大包圍 女學生逮捕
南軍宣傳機關이라고

(上海二十五日發) 二十日夜上海戒嚴司令部兵士數十名은上海中華女子大學寄宿舍를包圍後잠자고잇는女學生二十餘名을逮捕하여갓는데全部斷首하엿다고傳한다 同大學은曾往누터南軍의宣傳機關으로서女學生은全部南軍을爲하야宣傳에從事하엿다고하는바이女學校에는前敎育總長王部氏의令孃도在學中이엇스나이미避難한外部에逮捕되지안핫다더라

上海居留地 嚴正中立을確守
北京外交團聲明發表

(北京二十五日發) 上海局面의擴大에對하야北京外交團은左와如한聲明書를發表하얏더라 上海方面에잇는外國人의生命財產의安危는何時에何影響을바들지알수업는狀態임으로關係國外交代表者는上海居留地가中國에잇는他外國人의居留地와가티外國人의居留와商業에中國政府의正規的承認에依하야設定된居留地임을[illegible] 闡明할必要를感한다 上海居留地當局은南北軍의戰爭에際하야恒常細心注意하야어느一方을援助함과如한일이업시嚴正한中立을守할것이며中國의當路者도本來性質에鑑하야事變의前記原則을遵守하야一切의發生을防止하는處置를講究하야[illegible] 하야금不得已各自國民의生命財產의保護를講究함에이르지안토록事前의防止에留意하기를바란다

孫軍武裝 一部解除

(上海二十六日發) 孫軍一部는革命軍에게二十六日午後龍華에서武裝을解除하엿더라

上海租界도 漢口同樣化?
混合委員이共同管理
各國政府는大體無異意

(上海二十五日發) 中國國民政府는이미回收한漢口英租界에對하야實際的租界의特別區域章程을適用하게되엇는데이러한租界行政의組織은한갓漢口에만限한것이니라일터上海에도波及될形勢임으로佛米와如한[illegible] 上海租界에中國人管理委員을採用할생각이잇서서公式或非公式으로國際的[illegible] 過般來上海領事團에서는上海共同租界의中國人混合共管에關한對策을講究中에잇섯스며日本國政府에서도大體上異意가업는模樣이더라

監督射殺
內外棉의 靑年數名이

(上海二十六日發) 二十六日午前五時靑年共產黨員數名이突然히內外棉第九工場附近에出現하야出勤中의同工場監督一名을射殺하엿더라

對中政策에 列國協調回復?
軍艦發砲事件으로 十三國代表가完全히一致

(北京二十五日發) 列國의對中政策이單獨行爲를取함에一轉하야協調를回復시키엇다即二十四日公使團會議는十三個國外交代表가參加後滿場一致로本件에關하야共同會議書를採擇하고即夜此를上海各國官憲에게打電하얏다 上海에在한軍艦發砲事件의發生은列國으로하야금[illegible] 北京政府에對하야[illegible] 佛國政府는將來右와如한過失을[illegible]

中國對列國 全然對等主張
最終議定書破棄를 이미提議着着進行

(北京二十五日發) 英白兩國의[illegible] 領權의廢棄等을主眼으로한交涉의開始는列國에提議하고其準備는着着進行中이라더라 [illegible] 十七條의大使館區域撤退와第九條의[illegible] 一步를更進하는[illegible] 中國主權에束縛을加하는義和團事件의最終議定書를破棄하야[illegible] 對等한[illegible] 主張하야[illegible]

英保守黨內 反露熱이益熾盛
쳄바렌氏反對도無効

(倫敦二十四日發) [illegible] 英國과露西亞와의[illegible] 斷絕을引導하는것이[illegible] 쳄바렌氏는[illegible] 問題에關하야外相[illegible] 形便이다同氏의猛烈한反對論[illegible] 어더케할수는업섯나[illegible]

上海危機 英紳經過

(倫敦二十六日發) [illegible] 上海의危機가[illegible] 不利하야上海의危機가[illegible] 國當局은神經이過敏하야[illegible]

英兵益益增加

(上海二十六日發) 上海英國[illegible] 二十六日正午[illegible] 上海에到着할터이라더라

對中愚策을痛罵
印度를喪失한다
라이氏의激切한論文

(紐育二十四日發) [illegible] 英國의對中外交[illegible] 英國의外交失敗[illegible] 英國國民은決斷코政府를後援치안[illegible] 二七年의中國이一八四〇年의中國과같다는[illegible] 利害關係를가진[illegible] 印度를失할날이올것이다고警告를發하엿더라

若槻首相掛冠期
議會直後? 五月中旬?

[illegible] 研究會本黨系某常務의談에依하면 若槻內閣의首班은田中男보다도床次氏이[illegible] 議會直後[illegible] 五月中旬[illegible] 憲政會의[illegible] 고語하엿다

上海取引所解散

(上海二十六日發) 二十六日午後三時臨時株主總會에서上海取引所는解散하기로決하엿더라

戴天仇氏大活動

(東京電) 二十五日入京한戴天仇氏는即日外務省에通商局長亞細亞局長情報部長을訪問하고二十六日은次官을訪問하고意見을交換하엿다또한兩三月中外相과會見할터이더라

宗敎法案遂不成

(東京電) 京敎法案에對한貴院各派의態度는修正을加하야通過할것이라고하엿[illegible] 委員會에서[illegible] 議會에[illegible] 審議할餘日이적음으로結局不成立에終하리라고

稅制案 大體通過

(東京電) 衆議院第二次稅制整理案小委員會는來三月二日開會할豫定인데同案에對한政友會의意向은營業稅의[illegible] 砂糖稅도各修正後本案通過를期하려는듯하며또한關稅定率改正案은從來의不況에依하야木材輸入稅率의[illegible] 上하기로되엇더라

國有財產決算
決定內容

(東京電) 二十六日閣議에서決定된大正十四年度의國有財產增減額(單位千圓)

一般會計	二五二、	五二一
特別會計	三三九、	九〇四
公有財產	五〇三、	四三二
營林財產	三九、	二四一
雜種財產	四九、	七五二
計	五九二、	四二六

十四年度에減少된國有財產總額

一般會計	一二二、	五四四
特別會計	一六一、	三五八
公有財產	二八三、	四二〇
營林財產	四七、	五〇六
雜種財產	三四、	三六九
計	三五、	二九六

憲本聯盟
批判에一依

(東京電) 政局安定의名目인憲本兩派[illegible] 聯盟은表面化할手續에[illegible] 本黨과同盟하야外國人의公正한判斷을請하야[illegible]

木材課稅法案
有耶無耶埋葬

(東京電) 大正十年法律第五十三號改正法律案[illegible] 關稅에關한政府案은政府[illegible] 最近議會에서[illegible]

八面鋒

○上海의共同租界는、漢口英租界처럼、共同管理制로變更하자는、意見이各國사이에一致되어간다고、주먹맛보기前에알어차리자는말인가

○北京政府에서는、義和團事件에最後議定書를破棄하겟다고 차질스록要緊한게로군

○若槻首相의掛冠期는議會直後가아니면、五月中旬이라고、畢竟은勇退하고마는가

○石井殖銀理事는、退任功勞金으로、十二萬圓을바드리라고 그네들의『功勞』다함은、무엇을意味함인가

反動渦中의北京에서
特派員 梁明

◇

一月二十九日밤에 서울을떠난나는 二月一日아츰十一時頃에 無事히北京正陽門停車場에나리엇다 내가이곳을나기는再昨年六月이니 해수는벌서三年이되고 달수는지나서一年八個月만이다 一年八個月!그리오랜時日은아니다 그러나그동안에 世界는만히變하엿고 特히中國과朝鮮은 만흔變化가잇섯다 그中에도 나個人의生活에는 內的外的으로 적잔흔波瀾이잇섯다 [illegible]

[illegible]

◇

[illegible] 모든官廳이보름날外에는모두執務[illegible] 어떳다 것이면相當히[illegible] 二年前의情景은[illegible]

그러나또한가지 기어나와다는것이다 [illegible]

三月號

現代評論

本誌 要目

新聞紙法 한月刊雜誌 代金壹部五拾錢

重要目次

◇時評(今年의朝鮮內政治와中國革命의外交政策의維新)……한별
◇朝鮮自治運動에對한論爭
◇自治運動에對한社會學的考察을읽고……李樂
◇同化와自治와獨立의差異(白南雲氏의說을읽고)……金東進
◇中國租借地問題와反帝國主義運動……安在鴻
◇中英關係의回顧……李肯鍾
◇中國革命史上의三個名詞(三民主義國民黨孫文)……HKM
◇農村問題解決策의根本……河駿錫
◇朝鮮人의山林所有狀態……李順鐸
◇朝鮮鐵道交通의發達과將來……鮮于全
◇日本의現在發行制度에對하야……金泳柱
◇幣制改革의歐羅巴……洪性夏
◇中間階級考……성재
◇經濟狀態의變遷과女性의地位……李賢卿孃
◇『正義』란概念대신에……金活蘭孃
◇지나가는그림자, 읽어라, 趣味津津!……李憲寧
◇現代朝鮮教育制度의缺陷에對한諸名士의高見
◇『페스탈롯지』의一生……UnderWood
◇『페스탈롯지』의教育思想體係……崔鉉培
◇朝鮮文典要領
◇經濟的營養號……洪起文
◇杜門洞史蹟……洪命憙
◇藝術上社會性과個性……金基鎭
◇古曲哀(時調)……鄭寅普
◇누가나를묶넛나(詩)……克天生
◇煙突(詩)……同
◇……(詩)……朱耀翰
◇봄꽃(詩)……望洋生
◇群衆停留(小說)……宋影
◇號外(小說)……李箕永
◇죽엄과平凡한사람(小說)……廉亨雨譯

地方注文 要先金

現代評論社 京城鍾路一丁目五十五番地 振替京城一五八四七番 電話光化門一〇八六番

總販賣所 東洋書院 京城鍾路二丁目八六番地 電光一一八一番 振替京城四九二番

◇중국혁명군(中國革命軍)은불가튼 세력으로 장강(長江)일대를 한주먹에 잡어느으라는중이다

◇열국이 국민당수령(國民黨首領)으로서 유명한 삼민주의(三民主義)를제창하야왓서지로력하던 손문(孫文)씨는 불행이 오늘날 국민당의이성공도보지못하고 세상을 떠낫스니 그로하야금 한층더 통정의 눈물을 색리지안흘수업다

◇그러나 지금혁명군의 승리가 즉손문(孫文)씨의성공이라하면 디하에잇는 손문씨의혼령도 깁분우숨을 우슬것이다

◇그런데 이러한 손문씨의미망인(未亡人)(손문씨케이부인)은 방금한구(漢口)에 잇서서 상하의 모든민중으로부터 큰대의 경의(敬意)와 신뢰(信賴)를 바더가면서부군(夫君)의뜻을 밧들어 국민정부(國民政府)리면에서 다대한 활동을하는중이다고

◇동녀사는불원간국민당의부인대표(婦人代表)로서요원에일본을방문한 국민대표 며련구(戴天仇)씨와전후하야일본을방문하고 혁명군(革命軍)의 실정을 일본부인에게 권하라고방금 그준비에 착수중이라고(사진은손문씨미망인)

◇대판조일신문사(大阪朝日新聞社)에서미국에서온 인형(人形)을 환영하는노래를 모집하얏섯다

◇이에응모한일본인아동의수효가 삼천팔백오십삼명이엇는데 그중일등으로당선된아동은경긔도려주군공립보통학교사년생(驪州公立普校四年生)인방금년세살된정옥조(鄭旭助)라는귀여운 녀자이엇섯다고 가위천재(天才)!

◇영국(英國)의 부인참정운동(婦人參政運動)을하는사람들은 이요사이에 별안간 활긔(活氣)를어더비상한 활동을하는중이라고

◇이러한리유는보수당(保守黨)의간부(幹部)가부인참정의년령삼십세를 남자와가티 이십일세로하자는협의를하고 수상(首相)볼드윈씨가삼월일일부인단데의 청원위원(請願委員)과 재회(再會)하기로한까닭이라고한다

◇의당 며뜻하여야만할 근일의 일긔가 요사이와서 별안간바람이불고 칩기가한량업다

◇그리유를 측후소(測候所)에 물어본즉서백리아(西伯利亞)바람이 불어와서 그러케 치운것이라고

◇텬후(天候)가이상하니필시유변지조(有變之兆)다는것은 옛날량반의 비과학뎍(非科學的)으로하는 이야기지만 예야닌 치운바람이『서백리아』에서오는것도한번생각해볼일이라고

◇말이낫스니말이지 바람이치워서 일긔가 고르지못한이때 주의할것은감긔(感氣)인데 요사이 이감긔가 또다시 유행되아다니는모양이라고주의에주의를더하야만될일!

◇사진은손문씨미망인◇

大邱時局犯
富豪脅迫、大金强請
범인은분규당시수모자
前朝鮮救世軍士官

지난이십사일 대구 경찰서에서는무엇인지 돌연히대활동을 개시하야 모처로부터 녀령삼십오륙세쯤 되어보히는 조선인한명을 인치하야다가 엄중취됴를하얏다는데 사건의내용은 절대비밀에부치고 발표하지 아니하나 모처로부터 탐문한바에의하면 권긔청년은 윤수만(尹壽萬)이라는 사람으로 대구모부호(富豪)를습격하야 시국을 표방하고금품을 강청하다가 경찰의탐문한바되어 드대어뜻을 이루지못하고 그와가티 데포된것이라는데 권긔윤수만이라는 사람은조선구세군(朝鮮救世軍)의사관으로잇든중 지난번 구세군분규사건(救世軍紛糾事件)때에다수한부하를 인솔하고 탈퇴한후조선인구세군의 독립운동을 계획하야 맹렬히그운동을 하다가드대어 뜻을이루지못하고 그의고향인 나구에를 내려가잇든중 그와가티 데포된것이라는데 사건의 진상은아직 상세히알수업는바 대구경찰서에서는 이십육일오전에 시내 종로경찰서로권긔윤수만의신분됴사를의뢰해왓다더라

北米留學生 今年度任員

지난일월에 북미(北米)에잇는조선인유학생회에서는 총회를개최하고 일천구백 이십칠년도의임원을 선거하얏든바 다음과가티개선되엇다더라

▲會長 曹喜炎 ▲副會長 張德秀 ▲總務 黃昌夏 ▲書記 宋基柱 崔敬植 ▲財務部長 金勳 ▲社交部長 金度演 ▲體育部長 尹致暎 ▲編輯部長 吳天錫 ▲營業部長 黃昌夏 ▲理事部長 張世雲 ▲副理事部長 金良洙

좀된强盜團

지난이십사일 오전세시경에 대동군대동강면 남리(大同郡大同江面南里)김긔화(金基華)(三三)라는자가 부내황금뎡에잇는 인단(仁丹)광고판알에를 지나든즈음에 나이이십여세된 괴청년두명이 나타나서 조금도사할필요가잇스니 불러다고 한후에 권긔김긔화의몸을일일이 살핀후 수중에잇든현금을 강탈도주하엿든바 권긔김긔화는 이를심히 분개하야 그날밤이새도록 몰아다니며 그자를 수색하엿든바 그날아츰에 부내어화당근처에서 권긔피청년안명운을만나 격투한후 드대어잡아가지고 평양서에참서로 왓다는바 방금평양서에서는 엄중취됴를하는중이라더라(평양)

平壤氣候突變
시탄갑이작고올라가는중
零下十一度의酷寒

평양디방은 지난 이십오일부터 긔후가돌변하야 령하 십일도와 지나려것는바 이긔후의 돌변을 딸하 빈한한사람들의 생활이더욱곤난해질뿐아니라 시탄갑이 더욱 비싸가게되는바인데 평양측후소장의말을들으면 지금은 한철괴입으로 빈빈이 긔후의변동이잇는때이라하며 이로부터 수일동안은 계속될 모양이라하더라(평양)

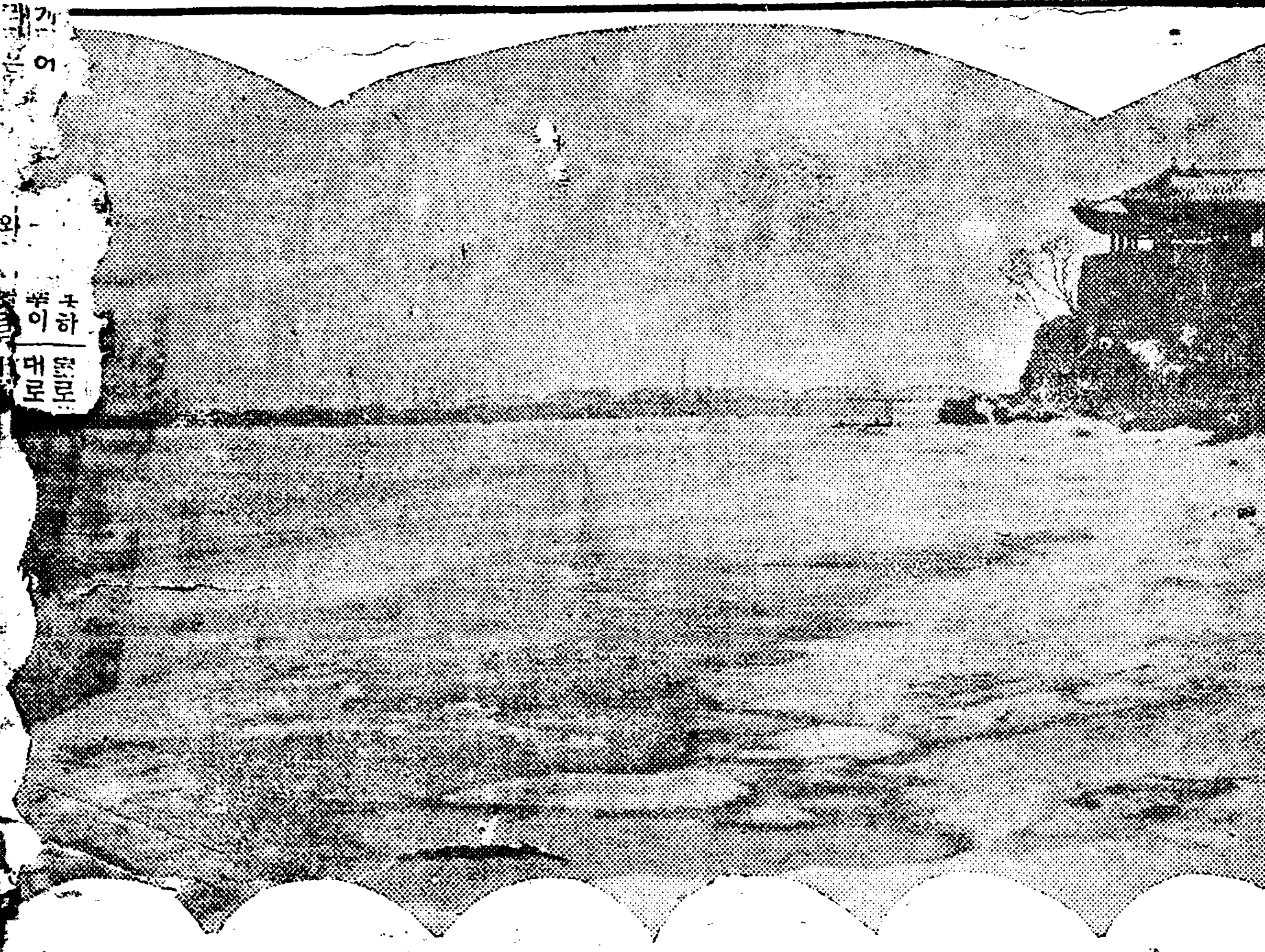

◇……우수경칩에풀리다만대동강……◇

夫婦生活도 一場惡夢 男裝逃走한少婦
＝물가튼행복을바슨부서운명마 남장차리고달아나다잡힌안해＝
◇悲慘한人生地獄

경남삼천포(三千浦)리금리(錦里)정모(鄭某)(三○)는 동면궁지리(宮旨里)에잇는리복례(李福禮)(二○)란 녀자를 안해로삼아 물가튼가뎡을 지어지내오든중 정모는우연히 문둥병에걸려 신음하게되매 물가튼행복도아츰이슬로 살아져버리고 지긋지긋하게도 변한남편의 모양을보다못하야 복례는 도망하다가 순사에게들키엇다는데 그자세한내용을 들으면 권긔정모는 문둥이병이 들어서 다시회복될가망이업고 꼿다운 일생을병간호에 바치는것도 또한견댈수업는일이라 서로 리혼(離婚)을하랴하엿것만 그문둥병든 가장은죽기를한하고 노치 안코매 어린녀자의마음은 더욱공포심(恐怖心)을 것잡을수업서 지난이십사일에 리복례는남복(男服)을차리고외투까지입고 아이하나에게 보따리를들린후 도망을시작하야삼천포륜선(輪船)머리까지왓다가 경계하든 순사의눈에 수상하게보혀 다시금문둥 가장업혀 쭈구리고안는 몸이되엇다더라(삼천포)

暴風雨가튼反對聲
受益稅結局流產?
공사느진것도불공평한일이어늘 게다가수익세란것은넘우도썬썬
騷亂中研究會終了

대경성을 건설한다는 의미로경성부에서는 소화이년도 즉오는사월부터 실시코저하던 수익자부담세(受益者負擔稅)는그뢰보도한바와가티 이미성안되어 경성도시계획연구회에 자문키로하고드대어 이십륙일 오후한시부터 수청부협회의실에서 동연구회를 개최하엿든바 동연구회원들비롯하야 부협의원 학교평의원 기타 공직자들도 백여명이참집되엇는데 개회는 오후두시십분으로 뎡각보다 한시간십분이나 느저 불성실하기가 짝이업섯다 개회하자 마야(馬野)부윤이 좌장으로 되어 즉시자문안으로 옴기매장미(長尾)내무과장이 수익자부담세내용에대한 설명이잇슨후 좌장을 유하과장(有賀光豐)씨로 변경하야 회의를진행할새 즉시 동시계제안에대한반대가속출하야 일시장내는 자못소란하엿는데 그반대의리유를 며개들으면 본보에 루차보도한바와가티 기정공사(旣定工事)에는수익세를 면제하고 공사가 지연되어 만흔 불편을 늣겻슴에도 하고게다가 수익세를 부과함은 넘우도 불공평하다 업고또소위당국자들의 하는재정의관계운운으로 미루엇다가 이케와서부담키고저함은무슨심사이며 신설도로는불리한편도 만히돌이어 손실을 입을경우가 잇다 가령재래의 도로에 면한 다소의리익을 보던것을 의신설도로로인하야재래의도로가 쇠퇴되어 손실을입을경우에 [illegible] 는것더케할방침이냐? 또는민간의요구은 아즉도 다른나다에미충지못하엿는데다가 오즉 시정 [illegible] 부과— 만남의나라의그것 [illegible] 고저함이 부당국자 들의 지정하는 반대의 질문에 당국자들의 답변는하등의 다소의불공평을면치못한다는모호한답변이 잇섯슬뿐이오 하등의결과를보지못하고오후네시에 폐회하엿다더라

府尹의指定으로
特別委員會組織
바대에정신일흔부당국
暗暗裡通過計劃

부민의재력에비하야 절대의착출 [illegible] 로서도 오히려재정난을 늣기는경성부에서는 무엇이던지 엉터리만잇스면 그것을재원에 보충코저하나니 머리를알는질과 필요남의나라의 그것을본써서 수익자부담세라는 안을세워가지고 성공의 첫걸인 연구회에자문안을 파실맛게 반대에 엇절줄을모르고 당석에서는도더히 량해를 엇지못할것을깨닷고어물어물하야 별항의 자문회를 폐회하고특별위원회를 조직하야 소수의인사들의 량해를엇고저하엿다 당일에참석하엿든 회원들은 소위 특별위원을 당석에서 선뎡하고저하엿스나 동특별위원은 부윤이지뎡키로하고 말엇스나 과연 특별위원은 엇던사람이 선거될는지 또선거된 위원들의의견은 엇덜는지알수업스나 하여간 특별위원의결과 도한번연구회에 자문키로하엿스나 당일의형편을 보아서는 통과될것이 십된다더라

上棟한校舍全部崩壞
[illegible]은매우만타고
[illegible]山農校의怪變

충남 례산(忠南禮山) [illegible] 남농업학교(忠南 [illegible]) [illegible] 약삼만원의 거액으로 [illegible] 중이든바 지난이십 [illegible] 시경에 겨우 상량 [illegible] 마치엇는데 상동식 [illegible] 과오십시간도 못되 [illegible] 오전 열한시반경에 [illegible] 큰옥당파한에 고사이교사건물이 붕궤되고 말엇다는데 동교는충남에서는 처음 가는큰교사인만큼 그손해액도 상당히만흐고 [illegible] 다하며 다행이인축에는 사상이업다는바 학교당국과 례산성 [illegible]에서는 목하그원인을 됴사중이라더라(례산)

中學校의學生 窃盜團組織
[illegible]은매우만타고
[illegible]教育界不祥事

명고옥와옥뎡서(名古屋 [illegible] 署)에서는 수일전부터 [illegible] 대활동을 개시하던중 십오일 깁흔밤에 형사(刑 [illegible]) 명이 모처에이르러 [illegible] 品)을몰수하는동시에 [illegible] 가령뇌어보이는 남학생 [illegible] 을인치한후 엄중취됴를 [illegible] 이라는바사건은절대비밀 [illegible] 으로자세히알수는업스나 [illegible] 바에의하면전긔학생은 [illegible] 현립(愛知縣立)애지중학교([illegible] 知中學校)의학생들로 이십 [illegible] 학생십사명이일단이되어서 [illegible] 관옥(松板屋)기타각양 [illegible] 服店) 잡화뎜(雜貨店)등에 [illegible] 아다니며 만흔물품을 [illegible] 가각추어둔것을소관하 [illegible] 서탐지하고 그와가티 [illegible] 이라는바 소년들의 범죄 [illegible] 넘우나계획뎍(計劃的) [illegible] 동서에서도놀래움을마지 [illegible] 는바 학교당국에서는 [illegible] 하야 직원(職員)등이 [illegible] (鍋屋町署)에출두하야 [illegible] 을협의하엿다더라(명고옥)

덧더라제학이업고 오족 일본의 그것을본뜬것이요 또무엇이던지새로히 발견을 세울경우에는

人工으로서 귀를맨들어

구주대학(九州大學)의학부(醫學部)교수인구보저지길(久保猪之吉)박사는인공뎍(人工的)으로사람의귀(耳)를케조하는것을 드대어성공하엿다는데 그것에의하면 면목(首部)의 피부를 떼어다가한데봉진후이타(耳朶)의 연골(軟骨)이 상당할만한커향력이 잇는것을 맨들어 그일단을 이부(耳部)에 이식(移植)하야 완전한 귀를맨기는것으로웅본(熊本)으로부터 입원한 모환자는 선텬적으로이타(耳朶)도이혈(耳穴)도 업섯는데 이방법에 의하야 귀가생긴이외에 귀ㅅ구녁도열리어 목하학계의큰경이(驚異)가되엇다더라(동경뎐보)

福知山大雪

(福知山)디방은 이십오일밤부터큰눈이와서 통신망은 전부절단되엇더라(복지뎐보)

天主教堂은 棄兒常習所

대구경찰서관내에 난지 얼마아니되는 어린아이를 갓다바림이거반매일하나식이나되는모양임으로 방금범인을 데포치못하고 신경이시범인을 엄탐중이나도로파민안그틀은 브한히 애를쓰나또다시 지난이십오일 오전일곱시경 아이가다바리는상습장(常習場)이라하야도파언이아닌명치뎡텬주교당문전(明治町天主教堂門前)에난지약삼주일(三週日)가량되는계집아이를갓다버린것을 명치뎡에잇는박재선(朴在善)이란녀자가발견한바방금그아이는대구부령(大邱府廳)으로 넘기엇는데 대구서에서는이것이혹시죄혼남녀가정을못이겨 부뎍한관계로 생긴것이아닌가하는 의혹으로 방금범인을테포코저활동중이라더라(대구)

團體消息欄

◇新興靑年新任幹部 근일개년동안이나 집회금지를 당하야침체상태에잇든 시내견지동신흥청년동맹(新興靑年同盟)에서는 그동안 집회해금에 노력하여오든결과 비로소 지난이십일일에 집회가 해금이되엇다함은 이미보도한바이어니와 지난이십륙일오후일곱시에동회관에서 데십칠회집행위원회(第十七回執行委員)열고 집행위원아홉사람과 검사위원 세사람을선거한후 신임위원 삼십삼인을 수리하고기타 여러가지 문뎨를토의한바새로히보선된집행위원은다음과갓다고

權泰東 玉順喆 朴大成 沈
喆求 張奎晶 德禧 金永
八 朴承坤 邊革
檢査委員 宋海 趙元淑 羅
廉龍

◇金永植氏放免 경성전진회(前進會)회원김영식(金永植)씨는 얼마전경성으로부터 평양에나려왓든바 평양경찰서에서는 행동이수상하다하야 엿새동안검속을하얏다가 지난 이십사일에방면되엇더고(평양)

龍川에强盜

지난이십오일오전네시경에 평북 룡천군양하면안심동(楊下面安心洞)백륙십삼번디 최효연(崔孝演)의집에 강도한명이 침입하야온갓협박을다한후 현금 팔십구원을강탈해가지고 도주하얏다는데 이급보를 접한소관 양시주재소에서는 그범인을 테포에노력중이라고(양시)

日本에又復雪災
大阪以西의電信線杜絶

이십오일밤이래 일본의 산양(山陽)산음(山陰)신월(信越)방면은강설(降雪)로 인하야 뎐신뎐화에다한 장해가잇다는데 더욱히 뎐신선은 대판을기점으로한서부(西部)의 통신은 전부불통이되어단파(丹波)단도(但島)단후(丹後)방면은 약이촌 가량의강설이잇섯더라(대판뎐보)

종명자

▲시내 교북동 사는 모라는사람은금년에 갓스물이된청년인데 벌서 리혼을 세번식 하엿다는바▲그리유는금녀에륙십이넘은 그의아버지가젊은첩에게 혹하야 첩이하라는대로 아들에게 리혼을 강청한까닭이라고▲참세상은우수운세상이야▲어느사람은 아들이 아무죄도업는 안해를 작구리혼을하랴다구가슴을알코▲어느사람은리혼을하기시른데 작구아비가 리혼을하라니 엇저면조흐냐고 번민을한다니▲참세상이란우수운것이다죄업는 안해를리혼을 하야남못할노릇을 하는사람도 잇지만▲사회 조케사는 자식에게 자긔의 첩이 시려한다구 마음에도업는리혼을 명령하는것도 조치못한일이야

七氏檢事局送致
량씨를또다시검거압송
平壤勞靑事件其後

긔보 지난십오일 평양경찰서에서 평양로동청년회(平壤勞働靑年會)집행위원 박텰(朴哲)김종성(金鍾聲)김덕진(金德鎭)서원준(徐元俊)최석주(崔 [illegible]) [illegible]에서결뎡한 표어(標語)를 구금하야 가봉오하다 하야 엄중한 취됴를 하든바 그외에도 중대한음모가잇섯다하야 지난이십사일에 한종유(宗 [illegible])김가진(金嘉鎭)량씨도 [illegible]하고 최석주씨만방면되고 취됴를 치고 지난이십륙일 젼긔칠명을 평양디방법원검사국으로압송하얏다더라(평양)

滿洲出張中警務課長
京城에歸任延期
래월오일로연긔했다

[illegible] 으로 인하야 지난십 [illegible] 주(滿洲)방면 [illegible] 경무과장([illegible])은 [illegible] 예정이엇던바 사정으로 [illegible]

技競運動
南洋의樂園 麻尼剌遠征 安源生記 (三)

[illegible]리고 또드들의모양은 우리 [illegible] 좀점스고 特히女子는매 [illegible] 하기가적습니다 이곳에서놀기 [illegible] 편한것은 어느遊場이든 [illegible] 아츰열時부터 밤열두시까 [illegible] 行하는것입니다 그래하로 [illegible] 遊場을구경갓더니 흰洋 [illegible] 입은學生들이冊褓를끼고구경 [illegible] 온이가만흔것이 눈에이상하 [illegible] 이다 아마그들은午後 [illegible] 工夫하는學生들인듯십습니 [illegible] 西洋사람들은 흔이가私私 [illegible] 아주커고 美國海陸軍이 [illegible] 니다

[illegible]兄! 이곳에우리나라同胞로 [illegible] 貨商하는분이 두名잇슬뿐 [illegible] 우리一行中朝鮮사람인나 [illegible] 남모르게혼자서 그를차저 [illegible] 더니 매우반가워하며 맛잇 [illegible] 점심을대접을바더 오래간만 [illegible] 맛볼으게지냇슴니다 이것이 [illegible] 異域他鄕에서 반가 [illegible]

[illegible] 洋의『파라다이스』도 [illegible] 모든制度가 母國과다 [illegible] 또그特殊한例를만히들어 [illegible] 特別히우리의印象을 [illegible] 는것은 比律賓獨立新聞을 [illegible] 하게하는것과 또그新聞을 [illegible] 學生들이 路上에아모리 [illegible] 다니며 외칠지라도 自由 [illegible] 도엄격하지안흐며 自由 [illegible] 하는것입니다

二月八日에마지막으로 풋뽈게임을 이곳『참표림』인 聖도마스大學軍 하엿슴니다

蹴球는 氣候로그러한지모르나 이地方에서 만히行하지안한답니다 運動中에는바스켓뽈이盛行되며 베이스뽈은一年中하로도쉬이지를안는다고함니다 果然멧번커들의野球구경을갓섯는데매우잘하더이다

李兄! 이러케쌃다면쌃은이동안에 만흔歡迎과칭찬을바든우리一行은 四時長夏의 南方樂園을등지고 上海로向할때는二月九日입니다오는途中에 香港에들러 또또香港팀과빠스켓뽈게임을行한바 亦是쉬웁게익엿슴니다 이번旅行에 나로서第一질린것은 내가朝鮮魂을가진堂堂한朝鮮사람으로서 커들을對하거나 또는歡迎席上에서나 나는朝鮮사람이라는 썻썻表現을하지못한것이외다 우리는언제나 한번國際的運動場에뛰놀며남의억개를누를만한技術을가저볼가하는것이 나의머리에떨리더이다

李兄! 바라건데 이러한뜻을깁히삶히어서 故國에게신 여러스폿스兄弟에게 工夫도열심으로하시려니와運動도남지지안케열심으로하시게 종勝長하시고 힘써주십시요 이것이 또드로내가 兄의열하시는朝鮮日報運動欄을通하야 故國同胞에게바라는바입니다

一九二七年 二月 一○日
『마닐라』로부터도라오는船中에서 安源生

慶南올림픽大會

鎭海에서四月九日부터向三日間開催될慶南올림픽大會의競技申請은三月廿五日까지中等校參加費는五十錢靑年은一圓小學生徒는無料이라더라

感想集

○完全한吸收性及同化性을併有한
効力無比의滋養强壯料
第二回化學工業博覽會銀牌受領
미쓰와
○ミツワ規那鐵葡萄酒
香味色佳良滋養力偉大
健胃補血興奮作用卓絶
美味와滋養

(現品縮寫圖)

미쓰와規那鐵葡萄酒는芳醇無比의天然葡萄酒를基礎로하야、純良有効한規那鐵等을特種의操作을가지고配合하야、人造着色料를使用하지안코又酒水等의增量行爲는加하지안코、萬般의注意를다하야精製한것임으로容易히變敗할憂慮업고、規那、鐵及葡萄酒의健胃、補血、興奮、强壯等의効力을、遺感업시發揮하야、藥餌的滋養의粹를盡하고그리고天然의佳香美味를具備한것으로食慾缺乏、消化不良、慢性의胃腸兼泄瀉、貧血萎黃病貧血으로부터起하는神經性疾患、特히神經衰弱、히쓰데리ー히뽀곤데리ー、產後兼病後의衰弱、一般의虛弱等에際하야適用할優秀의滋養的飲料이라。

定價 一壜金弍圓 內地以外는送料稅金實費를加함
6.20

▼如斯人은滋養料○ミツワ規那鐵葡萄酒를服用하시오
一、貧血한人 一、顏色蒼白하야血色업는人 一、生來의虛弱한人 一、滋養의不足한人
一、이러타고病은업스도 원일인지虛弱하야感冒에罹하기쉬운人 一、手足이冷하야就寢하기어려운人
一、瘦瘠한人 一、食事가進하지안는人
一、產後나病後의衰弱을速히恢復하게할人 一、工夫又는勞働하야疲勞한人
一、精力을減하고元氣가無한人 一、腺病即瘰癧에罹한人 一、肺結核과腸結核其他結核性의病等으로發熱을永續하고잇는人 一、泄瀉를永續하는人
一、神經衰弱에罹한人 一、비쓰데리ー所謂血道에부댁기는人

賣捌 和洋酒食料品店●藥舖●雜貨店에잇소。最近에販賣店이無하거든本舖에注文하오(郵券代用三圓以下無妨함)
○ミツワ 本舖 東京市日本橋區本町 丸見屋商店

『貸』 염직、家族的待遇、紳士爲限 本社問議

舶來 六○六號
一號四圓 二號五圓 三號六圓 四號七圓
病者求濟花柳病撲滅宣傳키爲하야獨逸製六○六號를特히右의特價로提供함 希望者는來하시오
京城府黃金町一丁目大通 柴崎仁壽堂

種蜂
今春種蜂頒布會를原照하야 收益豫約 確約代價表 實募集呈
高陽郡龍江面倉前里六○ 東亞蜜蜂園

本邦唯一의精良品 男女防妊ゴム サック
上製 一打卅八錢 三打一圓六打 ...
特製 一打五十五錢 三打一圓四十錢 六打二圓六十錢 十二打四圓五十錢
特上 一打七十五錢 三打二圓 六打四圓 十二打七圓
別誂 一打一圓 三打二圓六十錢 六打五圓 十二打九圓五十錢
舶來別選 一打一圓廿錢 三打三圓 六打五圓五十錢
羽二重 一打九十錢 三打二圓四十錢 六打四圓 十二打七圓半
紳縮 半打一圓十錢 一打二圓 十二打卸値八圓
珍型 三種五十錢 五種一圓十錢
女用 一個七十錢 二個一圓卅錢
○目立ぬ樣個人名儀で密送す他品と比較乞○特送料十二錢郵券五分增
東京銀座新肴町八 丁子堂 振替東京七貳貳
大阪支店 西區立賣堀北通二ノ九 電話新町五七六番

사실에대상표를주의
京華고무
경자표고무신은 일년을보험합니다
京城南大門通二丁目一五一 京鞋護謨工業所
電話本局二三七一番 振替京城一四四五三番

腎臟炎肋膜炎專門
特設花柳性病科一般
濟衆病院
京城府仁寺洞三六番地 (經驗上新聞發明) 院長 金
電話光化門六三四番

種蜂集礎器具
錦一養蜂園
朝鮮京南線禮山郡邑內 成虎永
電話一○四 振替京城九九四五番

果樹 苗木 蔬菜種 草花種 觀賞樹 噴霧器
豫約募集 (目錄無代進呈)
興林農園 朝鮮開城府南山町 振替京城一五○三七番

啓聖學校生徒募集 (大邱新町)
募集人員 一學年八十名、二、三、四學年若干名
第一回 出願期限 三月二十三日以內 試驗日割 廿四、五、六日三日間
(詳細事는本校에問議하시요)

元山 樓氏女子高等普通學校生徒募集
一、募集人員 一學年約五十名、補缺 二、三年若干名
一、出願期日 三月二十五日外지
一、試驗期日 三月二十八日、二十九日兩日午前九時

멍텅구리
학창생활
(7)
테조시간

(一) 테조시간이되야
(二) 키가 큰바람에
(三) 혼자만 압흐로가서
(四) 왜 안들 오느냐고 걱정

◇……반도학원의……◇
음악、연극회광경
(지난이십륙일밤경성중앙긔독청년회관안에서열린연극「스사나」의장면)

처녀시대 (六)

실련한경우

사랑에실패한사람이라도 인생에는승리할수가잇다

실련으로인하야 모든일에 희망을잃어버리고 세상을 저각하게보낸다는것은 결국 약한인생이라할수밧게 업습니다 우리는 튼튼하여야 하겟습니다 굿센힘으로 살길을 개척하지아니하면 안되겟습니다 실련으로 부터 다시사는길은 먼저신뢰 할만한 선배에게 숨김업시 고백을하야 경험후은 **의견을** 듯는일과마음을진정하고 고요히인생을 보는것이 무엇보다중요한일이올시다 그리하면 반드시 새로운길은 열리고어두운것은밝게되며 자연히 희망과힘이 새로히 움도다 보다의의(意義)잇는인생의 살길이 분명히눈압헤나타날것이올시다 그런데 요사히 련애결혼을 주창하는이가 매우 만허졋던는부의 청년들은 련애업는 결혼은 죄악과가티 생각하는경향(傾向)이잇습니다 과연련애결혼은 영원히 행복된것이겟습니까?또한이와반대로 련애업시한 결혼은 반드시불행하겟습니까?진정한련애다운 **련애를** 하지못하고수박겻할기로한잠동안떠들다가 결혼을 하게되는이는 도로혀 련애업시결혼하는사람보다도더 불행한 디경에 이르는 수가만습니다 그럼으로 련애의 진리를 테험하지못하얏바에는 찰아리 련애업시결혼하는것이 나흐리라고 생각합니다 련애업시 결혼한이들은 절단코불행하다고 할수업습니다 딸들가두어노코 기르는신히하는 구가정처녀들은 무데도 아니지마는 신녀성들사이에 련애업시 하는결혼이라는것은 일반뎍으로 가장만히 행하는것이 면회결혼속

[illegible] 될는지못할수업시 결혼을하여버리는것이올시다 이러케되는경우에 [illegible] 각항여지도업시 [illegible] 는것이올시다 [illegible] 어른의감독밑에 여러번맛나보고 가장리지뎍으로 명석한판단을하야 성격상 으로나 기타모든점에 장차자긔와 부합되어애정이생길가능성이잇슴을 발견하고하는때에는 오히려 잠시열정에 맹목이되어 미처날뛰다가하는련애결혼에비교할바가 아닐가합니다 그리고또는 사랑하는사람이잇불네도불구하고 **가뎡이** 나가라여러가지복잡한사정으로인하야 사랑하는사람과 필경결혼을못하게되고강잉이다른사람과결혼을 하게되는 경우도잇스니이것처럼불행한결혼은업다하겟습니다 일생을암흑한세계에서 쓸쓸한생활을할수밧게업슬것이올시다

정신을쓰는이에게는 채식주의가조타

◇시험볼때에주의할몃가지

여러학생들의 가장 머리만히쓸시기가되엇습니다 재학한 학생들은 학년시험 졸업한학생들은 상급학교입학시험 등의 **◇수험준비**(受驗準備)로 매우긴장한시일을 보낼것입니다 이때에 데일주의하여야할것은 잠을잘자야할것과 장위(腸胃)를 건강하게하여야할것입니다 지금까지 운동을만히하던사람이 시험이림박하엿다하야 별안간운동을 뎡지하는것도 조치못한일입니다 또한억디로 밤을새워가며 공부를해서 수면(睡眠)이 부족한것도 머리의 활동을 둔하게하는것입니다 아모리 자양분이만흔 음식을 먹는다하여도 잠을잘자지못하면 아무소용이업습니다 그리고 잠을잘못자면 **◇위장병에** 흔히고장이 이러나는일이잇스니 특별히 하리병(下痢病)이만히생기게됩니다 그뿐아니라 수험(受驗)중에는 정신의기능이얼마큼 흥분하는까닭에 평시에 잠을잘자든사람도 불면증(不眠症)이 생기게됩니다 이와가튼 불면증에걸리지안토록하면 날로규칙뎍으로 보내어야할것이며 아모리 규칙뎍

◇잠자기전에 [illegible] 먹은뒤에책가튼것을펴보나보지말고 [illegible] 로눕게되는것이나 [illegible] 먹고누리로공부를계속하는것은 무의미한일입니다 잠자는약부롬등의 회합물은습관성이되어그 약을먹지안코면잠이아니오게되며차차분량을 느려가야 할것임으로부득이한경우이외에는먹지 안허야될것입니다 그리고 설사를하면 정신긔운이 조화진다는 말이잇스나 그것은 아모의미업는일입니다 설사를하면 설사의 **◇독소로인**하야몸이 허조치못한결과가 생기게 됩니다또한주의할것은 변비(便秘)입니다 시험시에 보한다고고기나닭의알이나가튼자양만코기름진것만먹으라하는이도잇스나두뇌를쓸때에는 될수잇도록 채식주의(菜食主義)를 취 하는것이 필요합니다

의상

상당한인격

[문]저는 당년이 십이세된 녀자이온데 이세상을 저주하나이다 오륙년전 보통학교를 졸업하고 다른집으로 출가하여온뒤에 마음에 불만을품게되어어느강습소나 또는 지식을닥가주는곳을차저가서공부하고자하나 남편의리해를 엇지못하고 필경에는 언쟁까지하게되엇습니다 남편의 리해를엇지못하고도 이곳에 가뎡부인을위하야 가르치는곳이 잇스면 가고저하나 그역시업고참으로 세상이불공평한 생각이 납니다 엇더케하여야 상당한인격이됩니다가르처주십시오 (의정부一女性)

[답]남편의리해를엇지안코다른데도 공부를간다는것은 아마되지못할말갓습니다또한당신의 가뎡형편이엇더한지알수 업스나 집안어른이나 남편과 잘상의를해서공부를해야조흘 형편이면공부하는것도조커니와

한=글

굽노는맛 (一)

(低徊趣味)

소설의종류는 난호기에 달렷다 그럼으로 오늘 서양사람이지은것을 서양사람이 [illegible]을적에 편의를딸아 여러이름을붙였다 傾向소설理想소설浪漫派소설寫實소설自然派소설따위와같은것은 모다 전래한작품을 재료로하여 그 현저한특색이 잡힘을딸아 갈려놓은것일뿐이다 종류는 이것만으로 다되었다 할수없다 한번 보는법을 밧군때 딴새이름을발견하는것은 그다지 어려운일이아니다 하물며 뒤쫓는작품이 예시경향을 반복하기에 만족하지않는이상 때와곳우와 작가의성벽과 발전의희망과를딸아 새련를삼아 온거가는이상 무슨派 무슨主義니라고하는 생각지도못할 이름이 쏠쏠딸아나설것은 당연한일이다

허자(高濱)의 작품을 특렬어가지고 이것이 무슨派에붙는것이라고 전래한 흔한범뉘에 집어처봉는것은 나의 질기지 않는바이다

이것은 하필 허자의작품이 多趣多様하여서 도저히 뭉ㅎ거릴수없다는 의미는아니다 또는 허자가 떼없넌 천재이어서 이때것 서양사람이 써오던 分類語로는 그작품에 들씨울 자격이 없다는 의미도아니다 허자의 작품을읽을적에 나는 별안간 이런생각이 났다 천하의 소설을 두종류로 구별하여가지고 그구별에 관련하여서 허자의작품을논하는것이 어떨가

소위 두가지소설이란것은 여유있는소설과 여유없는소설이다 다만 이것만으로는 거의 요령을 모를것이나 그뿐아니다 言句에 매달리면 褒貶의뜻을 붙인것같이도 들린다 겸사겸사 설명할필요가 있나

여유있는소설이란것은 이름이 가르치는바와같이 럭에차지아니한소설이다「비상」이란 글자를 피하는소설이다 입던옷입던말을 꾸어댄다면 어느사람은소설이다 이한동안 유행하이말한 슬친다든가슬치지아니한다든가하는중에서 슬치지아니하는소설이다

물론 슬진다든가 슬치지아니한다든가하는말이 어사미수하고 그뿐아니라 나는 세상사람이 쓰는바로 허둥대등의것이기때문에 이말에대한 분명한책임은 가지지 아니하려한다 다만 어느사람들이 주장하는의미에서 슬치지아니하는소설이라고하면 케일 빨리알리라고생각하고 어사미사하나마 일불어 이말세를 꾸어온것이다

라는것은 첫재 말의定義는 피차에 默契가 있다하고 어느사람들은, 슬치지 아니하면 소설이 아니된다고 생각하고잇다 그럼으로 나는 동뜨게 슬치지아니하는소설이라는한가시 범위를 만들어가지고슬치지아니하는소설도역시 슬친소설과같이 존재할 권리가있을뿐아니라 대등한성공을 할수가 있는것이라고 주장하는것이다 (續)

運動競技

南洋의樂園 麻尼刺遠征

安源生記 (三)

[illegible]고 또는돌의모양은 우[illegible]하 좀검시고 特히女子는 [illegible]가적습니다 이곳에서는 第一 편한것은 어느家庭이 [illegible] 아츰일時부터 밤일두시 [illegible]하는것입니다 그래서 [illegible] 사람을구경짓떠니 [illegible] 은이가[illegible]흔것이 눈에이ㅅ[illegible]이다 아마그들은수[illegible] 工夫하는學生들인듯십습 [illegible] 사람들은 혼이가[illegible]이어주저고 美國[illegible]니다

[illegible]兄! 이곳에우리나라同胞 [illegible]하는눈이 두名잇습[illegible] 우리一行中朝鮮사람인 [illegible] 남모르게혼자서 그들을 [illegible]니 매우반가워하며 [illegible]집을대접을바며 오래간 [illegible]들으가지겟습니다 이것 [illegible]城他鄕에서 반가[illegible]

[illegible]洋의『파라다이스』[illegible] 모든制度가 母國과다르[illegible] 그特殊한例를만히들어 [illegible] 特別히우리의印像을어 [illegible]는것은 比律賓獨立新聞을 [illegible]하는것과 [illegible]그新聞을 [illegible]들이 路上에아모리 [illegible]다니며 외칠지라도 [illegible] 압박하지안흐며 自由[illegible]하는것입니다

現代自殺再論 (九)

◇米로쓰안켈쓰에서 韓稚振

以上三條를종合하면지금 資本主義社會組織下自殺者의 [illegible]한힘으로문허진[illegible]理가업서서落心自殺하엿다하는理由이니 그럼것가튼것은그에게는自殺이 올이어잘되엇다는것이다 自己의環境의갈리어 엇절줄모르고無能한그떠위資格을살려준다하야 가난한그社會의食物하나더도消耗될것이요 그들은이차하노뭇다는社會組織은 언제든지건드러보지못할것이다 우리朝鮮人全體가다金君의말한自殺者갓다면 참말로이것이不幸이도다그러나 지금의朝鮮人은살라고버릇거리고 鬪爭하고잇는것이다 그들은지금의社會를다시革新할수잇다는希望을 가지고웃가지奮鬪하려한다 生活難으로혹自殺하는이가잇는것이나그는그들의本意가아니오 엇더케하다가실수한意外的現像이다 朝鮮人어지금奮鬪하고잇는그裏面에는自我奮鬪가周圍環境을能히支配할수잇다는것을預想한것이다 이와가티各各살기爲하야奮鬪하는마당에서웃지 奮鬪하다가그中에서 死하면모르거니와 그러치안코餘生을落心의레自殺한다는것은 百爾思之하야도卑怯者의利己의짓이라고하지아니치못하겟다 우리는이러한卑怯者들은可及的어서速히自殺을해서든지엇더케서든지業、커야할것을늣긴다 그者들은現實에對한希望이라고는半分어치도업는現實生活의落第者들이니現實을革新하고 남과가티奮鬪的生活을驚爲하려는 우리奮鬪하는同伴들에게는아모런相關도업다그런이들이그머도더살라는것이돌이어革新運動의障碍物이다『不幸한處地』를더만들어논는것뿐이다

二十七日 라듸오 放送 프로그람

午後零時十五分 地唄 小唄 唄 三絃 平田 八[illegible] 바이올링 中村金之助

同一時 講演 姙婦의攝生法과産前産後 藤 淑 永

同六時 童謠 離れ小島外 加藤チヱ子 피아노伴奏 村上 節子

同六時三十分 講演 朝起會에對하야 平原 重幸

同七時 1朝鮮歌 風流郞才談 朴春載 鼓手 文永秀 響邊歌 文永秀 鼓手 朴春載

2尺八 三絃合奏 尺八 一丸 由山 三絃 寺田 千代

3謠曲喜多流 1 二人靜 2 景淸 巽 忠藏

4曾曲落語 八卦 三 八

5 뉴스

6『라듸오드라마『단세닐』 外에詩人 李素然 朴勝進 申一仙

7 翌日順序發表 時報

今日小說休載

◇天氣豫報 晴一時曇

◇溫度 廿七日 正午 二、三
◇比較 廿六日 最低 一四、二
◇日出前七時〇七 晝間十一時一七
◇日入後六時二〇四 夜間十二時四三

滿洲出張中警務課長 京城에歸任延期

대련오일로연기해 [illegible]

天下를울리고야말

이冊의內容目錄

黃昏의草笛 (詩劇)
金井山의半月夜 (詩劇)
南國의神秘鄕 (紀行)
靈魂의香氣 (感想)
黎明의薔薇쏫 (感想)
하얀새 (童話劇)
詩美에열니는人生 (感想)
加藤武雄訪問記 (談論)
네무덤 (小說)

黃昏의野原에서不平만흔靑春을呼訴하는長編詩劇 靑春사랑을讚美하는永遠美의노래 南韓의金剛山인海印寺를차진大紀行 엇더케잘가?어데서眞理를發見할가? 참답게살나는者의長編想片紙 滋味잇고、神秘러운長編童話劇! 詩우이세우라는、人生의고흔世界 日本一의小說家를차저、文遂論으로、꽃피는、조흔니야기! 會흔고、恨만흔사름의世界를그린長編小說이다

나는울면서이글을썻다、남보다悲痛과不平을만히가진우리處地로써社會에對하여、人生에對하여靑春에對하여얼마나만흔悲嘆의눈물을뿌릴것이냐?나는이모든설음을이冊속에써노앗다 (作者의말)

亡國靑年의불우짓는 永遠한漂泊의哀想! 아、無情한이하날이여!

感想集 詩劇集 紀行小說
漂泊의悲嘆

洋裝美本 定價壹圓 送料六錢

發行兼販賣所 京城府昌信洞一四三 振替京城一二八三七 靑鳥社
京城府堅志洞三二番地 漢城圖書株式會社 電話(光)一四七九 振替京城七六六〇番

第一有效한
살결이고아지는
クラブクリーム
구라부美身크림

구라부洗粉 本店謹製의

皇后宮職御用品

此구라부美身『크림』은素顔의美를增하고白粉의附着을良好케한品質이라거칠지안케하고벗혀지지안케하오며惶悚히됨의光榮을蒙하엿슴니다……

優良한技師가만든優良한品

테-무水主治効能

◎락설증◎살거스림이◎白癬◎옴◎마른버짐◎선드러지◎진무른데◎머릿헤나는마른옴◎어루러기◎여드름◎魚鱗癬◎죽은깨◎얼골이나肛門이진무는데◎약독이나옷올린데◎염외◎버륵◎빈대◎모긔◎각다귀◎毒虫等에물린데◎皮膚病一切

殺菌作用 鎭痒作用 防腐作用 消毒作用 消炎作用 收歛作用

테-무水의特長

젓지안코、압흐지안코、內攻치안코殺菌하고압흠과가려움을업시하고、덧나지안케하고消毒해서異常하게여길만치良好하게됨

定價卅錢、五十錢、一圓、二圓、送料內地六錢、全國到處의藥店에잇소

東京市芝區田村町十八番地 東京藥院本店 電話靑山三五七八 振替東京六〇一〇〇番
大阪市赤十字病院前電停際 東京藥院支店 電話南一二六六 振替大阪五〇八二八番

テーム水發賣元

오미쓰와 [illegible]

一、神經衰弱에罹한人 一、비쓰테리ー所謂血道에부댁기는人

和洋酒食料品店·藥舖·雜貨店에잇소 近에販賣店이無하거든本舖에注文하오(郵券代用三圓以下無妨함)

東京市日本橋區 [illegible] 丸見屋商店

面長을通하야 移築을策動
一面一校制로안되면 面民은絕對로不應

昨報=論山郡當局者는九子谷面金○里私立韓仁學校設立者尹吉重氏에게位置를變更하야二面一校制로可也谷面外지通學할수잇도록한後公立經營을하겟다는旨를通하고그에對한意見을들엇섯다그後學父兄側의態度는昨報와갓거니와郡當局에서는即時當該九子谷面長에게命하야面民全般의意向을듯도록한바去十一月面內有志들을同面所에모하學校移築問題를討議한바參席된面民은九子面一部와可也谷面에接近된村落等의代表인外닭에異議업시一致로移築贊成을可決하고郡當局에外지報告를하게되엇고九子谷面의十三區中巢龍、陽地、金谷一、二、東山、熊山一、二、竹坪、侍谷等九里는斷然反對할意思로參席을拒否한것임으로面民全體의意向이아님을말하는同時에一面一校의實施로外面內中央地點에位置를定한다면모르거니와不然이면決斷코面民이合同하야自力으로經營할모양이라더라(江景)

漢川公普 學年延長通過

平南平原郡學校評議會는去二十三、四兩日間平原郡廳에서開하고左의事項의諮問과歲入歲出의經費豫算通過及漢川公立普通學校學年延長에關한一萬一千五百八十四圓의豫算增加外지通過하엿더라(平原)

◇諮問事項
一、永柔普校實習地變更의件
二、永柔普校寄宿舍及敷地賣却處分의件
三、新年度平原郡學校費歲入歲出의件

◇經費豫算
歲入部七萬三千八百七十五圓
歲出部六萬四千六百十五圓
臨時部九千二百六十圓
合七萬三千八百七十五圓

泗川幼園新築
黃鍾羽氏特志로

泗川幼稚園은創立以來數個星霜이되도록完全한敎舍조차업서兒童을敎養함에苦痛이만튼바今般에有志黃鍾羽氏가一千五百圓을投하야同園을新築할터인데場所는泗川普校附近이요工事는三月頃부터着手할터이라더라(泗川)

勞働夜學과 文庫設置等
重要事項討議

淸州靑年會에서는去二十二日午後七時부터同會館內에서復興後第一回定期大會를開하고各部經過報告、調査修正委員改選及其他諸般事項을討議하엿더라(淸州)

一、靑年問題勞働問題少年問題女性問題衡平問題宗敎問題勞働夜學及文庫設置其他에關한件

◇執行委員=金獄 李宗鉉 李鍾 朴魯甫 金梓▲檢査委員=金祈 朴命元

月謝滯納하면 停學을命한다
全北道廳의內示로 ◇學父兄들은大恐慌

全羅北道에서는普通學校生徒의授業料滯納生이甚夥할憂慮가잇슴으로現象에鑑하야今般授業料徵收規程에學校長은授業料의滯納三個月에及하는兒童에對하야는出席의停止를命할을得함의一項을設하얏다는데朝鮮人學父兄間에는異論이적지안코敎育의本旨를沒却한것이라고非難이多하다더라(群山)

多年懸案의 星州農業補習
公立으로認可

星州郡은敎育機關이라고公普校四個所와學術講習院一個所가잇스나그것도六學年의完全한學校는二個所뿐임으로每年百餘名의卒業生이中途에서彷徨하게되는外닭에當地有志諸氏는中學講習所를設하얏다가畢竟成立을보지못하고郡守全省吾氏와星州公普校長若林氏의極力活動한結果去十七日付로公立農業補習學校認可가나와來三月一日부터開校을豫定이라더라(星州)

大豆品評과 敬老會를主催
博日興風會가

江陵郡城德面博日里興風會는當地의特産物인大豆를奬勵시키기爲하야同會主催로去廿一日에同勞働夜學校에서大豆品評會와아울러敬老會를開하엿더라(江陵)

冬節航海研究
南浦商議에서

鎭南浦港은流氷의關係로小蒸氣船或은木船의往來는杜絶되어交通이不便함을免치못하는바이打擊이莫大함으로하로라도速히此의防止研究를하기위하야當地商業會議所에서는大阪鮮氣會社에研究를依賴하고一方流氷狀態를調査中이더라(鎭南浦)

眞成學院開講

鐵城郡朱南面獺田洞에서는愛村兒童敎育機關으로每年冬閑期를利用하야講習院을열든바近者에는經費困難으로閉院의地境에이르러쓴當地有志李乙善南氏의無報酬敎授로難問題가解決되어開院케된바兒童은二十餘名에達한다더라(朱南)

千圓과當地有志諸氏의買收寄付한土地로昨年十月부터工事에着手中이든바去一月廿日에土崩으로因하야人夫重傷一名慘死의犧牲者를내엇고去廿四日에上棟式을擧하엿다하며竣工式은來五月末頃이될터이라는데敎室運動場은前보다二倍나될터이라더라(德山)

李喆衡氏特志

德一銀行元山支店長赴任以來四年만에今般咸興支店長으로轉勤된李喆衡氏는元山市築會에金二十圓을寄贈하엿다더라(元山)

長連童話講

長連靑年會主催로童話童謠大會를去廿二日當地公會堂에서開하엿더라(長連)

黃海記者團
定期大會 來月十日 ◇載寧에서

昨年一月에創立된黃海記者大會常務執行委員會에서는來三月十日載寧邑內에서同會第一回定期大會를召集하기로決定하고方今準備에奔忙中인바黃海道自働車協會에交涉中인賃金割引이決定되는대로一般會員에게正式通牒을發表한다더라(海州)

群山府協議會

群山府協議會는來三月三日에開하고新年度의府豫算其他를決議할터이더라(群山)

禮山農校上棟式

禮山忠南農業學校는昨年二月에不幸히校舍를燒失시키고以來一年동안作業室과養蠶室을代用하야오든바道當局의補助金六萬二

安城의入學難 救濟策을講究
學父兄이七千圓負擔 入學問題는復舊

安城邑內安城公立普通學校에서는從來에一學年二學級生徒一百四十名式募集하든것을今春에는敎室이不足되는關係로一學級을縮少하야겨우七十名만募集할뿐만아니라女子部도七十名式募集하든것을卅餘名밧게募集치못하게되어서安城敎育界에一大不幸이라하야 [illegible] 有志에게七千五百圓의寄付金을募集하야七十五坪의敷地로三個의敎室을今年八月末外지에竣工하도록建築하야二敎室은男子部로一敎室은女子部에使用케하는同時에先農業學校倉庫는臨時敎室로使用하야今春入學生도從前대로二學級一百四十名과女子七十名을募集키로決議하엿슴으로 [illegible]

地方集會

●晋州市區月例會=去廿四日午前十時中外支局에開하고經過報告가잇슨後來三月十三日定期大會에提出할議案討議는마치고其他規約數條를改正(晋州)

●東明少年會定總=去十五日晋南學習所에開하고會計報告及改正會則通過가잇슨後左의任員을選擧(朱乙)
顧問 尹學禹、尹東勳 會長 尹承千 會計兼書記 李溶千 承道 尹化龍 尹英俊

●晋州郡農會定總=去廿三日午前十時同會議室에開하고十九面長과評議員等이出席하야總豫算額三萬○六百五十二圓의原案대로通過(晋州)

●江原道農會第二回總會=去廿二日道廳會議室에서開하고新年度豫算編成에對하야各項議決을終了後新聞記者團을招待하야會員全部와淡近展에서盛大한饗宴이잇섯더라(春川)

入學案內〔10〕
各地方公普校

城津公普校 一學年 一五〇名 (志願限)三月十日
二學年 若干名 同
殷山公普校 一學年 約八〇名 (志願限)三月廿日
宜川明 [illegible]

注意! 婦人病과流感에恒常업지못할

中將湯

子宮病血의道、帶下症、月經不順、手足腰冷症모든婦人病에卓効가有함

産前産後에起키쉬운疾病을防備하야解産을安全히輕하게하는

流感을豫防하야血液의循環을佳良하야身體의抵抗力을强하게하야罹하야도緩和하게除熱하야治療를早케함

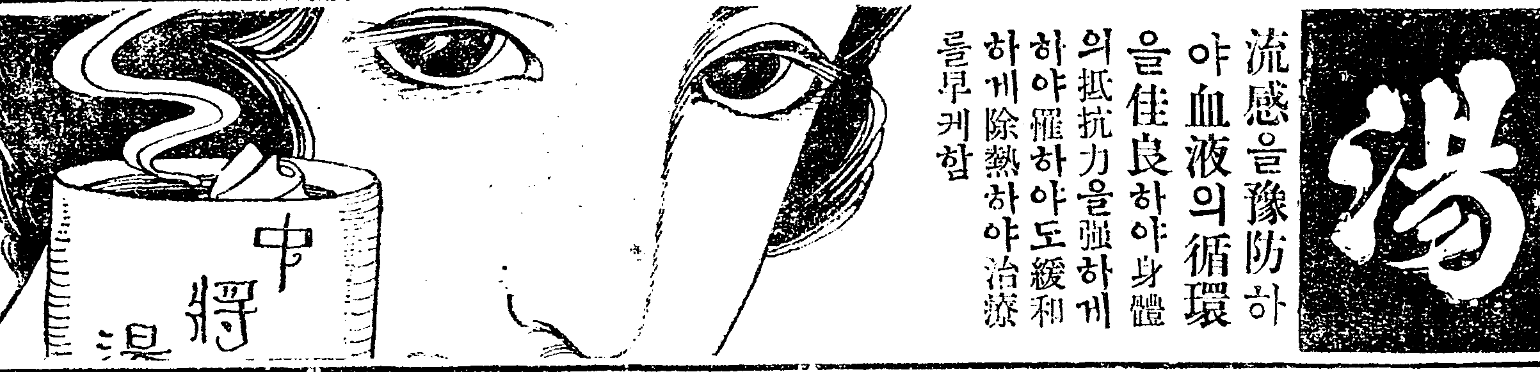

定價 五十錢 一圓 二圓 三圓 五圓 十圓

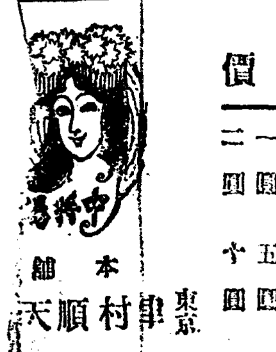

本舖 東京 津村順天堂

손쉽게꼿치는 神經痛 류마지쓰 疝氣腰足痛

▼침과뜸질바르는약으로낫지안는사람
▼如何한慢性에든지有効한
▼十人이면十人性에適合하야깃버하는

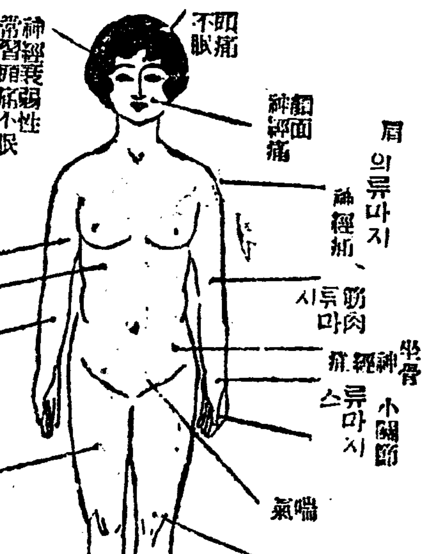

오랫동안이것저것에迷惑하야오래된下關節류마지쓰、筋肉류마지쓰及神經痛으로腰坐骨、肋氣手足나머마데顔面、腹肋肉、等에發하는疼痛、痙攣경기는症一時溫湯과침과뜸질바르는약으로는緊要한病根外지가못치지못하는고로只今發表하는것은容易히낫지아니한아氏、雨光生實驗藥과南洋神秘의大性物을加味한것임으로、如何한慢性이라도病根의中樞神經에緩解作用을주며견듸기어려운압흠도直時治療된、多數의體驗과全治例가有한諸名家의注文이殺到하야既히世에用하기조흔가두藥이며十人이면十人性에適合하야모다깃버하고他에代藥이업기때문에必히讓病者는安樂히하야

來驗常한類似藥이出現하니特히注意하시압藥價 十三日分一圓十錢 廿六日分二圓二十錢 四圓 七圓 郵便爲替又는送料三十錢切手로必히前送함事。

東京市本鄕菊坂町五十二番地 河合洋行主 河合景作 振替東京四六一八二 電話小石川五一一二

京城府南大門通五丁目四番地 河合洋行京城支店 電話長二五六七番 振替京城四六七番

京城府社稷洞二二七 代理店 竹內洋行藥品部 電話光化門五八八番 振替京城七九番

京城府南大門通二丁目三〇番 代理店 竹內洋行藥品部 電話本局二九七番 振替一九一〇番

果樹 豫約募集 開城池町五七 [illegible]

二月二十八日月曜日부터 意外에도天下名篇이突然封切

◉血과砂姉妹篇 PDC會社超特作大映畵 세빌라의毒婦 八卷 부리시라、데인主演

血과砂의피가들가게부는西班牙!情熱의바람이부는西班牙!

大유나이뎃드社키ー롱氏入社第一回超特作品 키톤將軍 七卷

天地를震動할爆笑! 奇想天外大喜活劇 抱腹絶倒 신닐니암폭스社提供

藝術名篇 캐닉스마ー크 十四卷 송장의춤 二卷 ―特別豫告―

愚者 十卷

平民宰相 八卷

京城府寺洞 朝鮮劇場 (電光二〇五〇番)

二月二十四日特別封切 ▲朝東키네마第一回超特作映畵 原作諸葛敬渝 脚色金春舫 撮影宮川早之助 主演金哲山、申一仙、姜弘植、李小蓮、李貞順、飛行士李基演氏特別出演 冒險活劇 怪人의正體 全七卷

▲大파라마운트社超特作映畵 原作脚色監督撮影演出모든것이在來朝鮮映畵들壓倒的革新映畵 故두돌프뢰렌터노氏主演 情熱의惡鬼 全九卷 情緖纏綿한紅淚悲劇

▲파라마운트社四十特作映畵 高原情話 人情活劇 노래하는超人 全八卷

特別豫告 大爆笑劇 벼란간海賊 全九卷 男性劇 戰兒 全八卷 名作 東道 全十一卷 悲劇 嫐者 全八卷 大喜劇 로이드福神 全七卷 大喜劇 스키나의夜會舘 全九卷

유社폭스社 映畵 團成社 (電光九五九番)

當二月二十六日(土曜)부터 大公開 오래동안豫告로나려오든珍寶에大名畵오날이야封切됨니다

●大유나이뎃드아ー지쓰社超特作 人情戀愛 熱血의薔薇 全八卷! 歐米代表的美人女優出演

●米國월리암폭쓰社大傑作 西部猛闘 奇略縱橫 全六卷!

●大월리암폭쓰社大力作 大喜活劇 人情나라 全二卷

實寫 폭쓰週報 全一卷

社會劇 自由戀愛 全八卷

完全한 口中胃腸內殺菌劑

카오ー루를

茲에病菌이犯치안는良藥잇소

가오루는두려운病菌이體內에侵入하는것을口中又는胃腸內에서殺滅하야여러분으로서病菌이犯치안는製劑인것으로서여러분의護身藥되는使命이잇습니다

カオール에配劑와其効用

一、口中及胃腸內殺菌劑 空氣又는飮食物과共히口腔으로浸入하야黴菌即腸窒扶斯、虎列刺、流感結核等其他의病菌病毒을口中과胃腸內에서完全히殺菌하야此等傳染病을豫防함

二、健胃整腸劑 胃를健全케하며또其消化力을亢進케하며食慾을增進하야下痢腸加答兒中에整腸劑는殺菌劑와互相協力하야此를治療함

三、强壯及興奮劑 身體를强壯케하며特히心身의疲勞沈衰한時는各機能을興奮식히며氣力을回復旺盛케함

四、淸凉及美音劑 그의特有한芳香으로부터口中의惡臭를除去하고祛痰劑는咽喉의乾燥를消하야音聲을美化케하야精神을爽快케함

定價
袋入 十錢
德用瓶入 廿錢、五拾錢
容器付 五拾錢
匂玉形 各五拾錢
ポケット容器 子形容器 各參拾錢

製劑顧問 博士 松尾道

衛生口錠 カオール本舖 株式會社 安藏井筒堂 藥品部 東京日本橋水天宮前

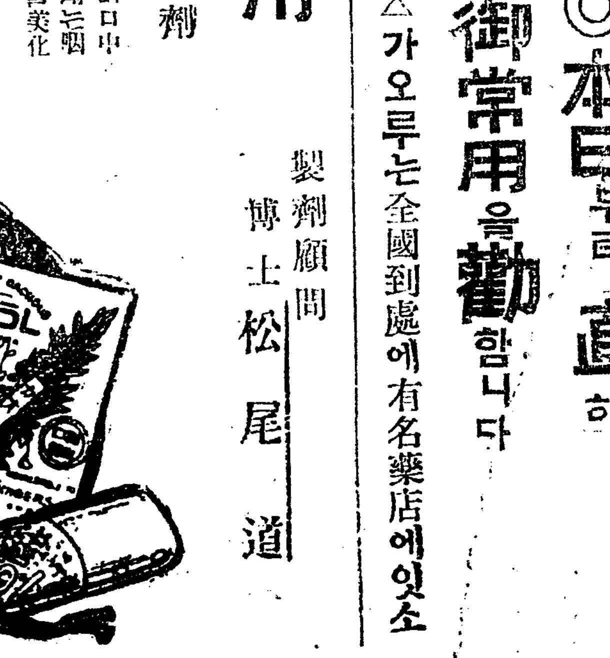

外出의時、飮食의後에常用하시오

親愛하는 朝鮮日報 愛讀者諸氏에게告함

여러분은병에걸니지안키위하야

病이만이口로入함

吾人의周圍에는恒常空氣中又는飮食物을通하야눈에보이지아니하는두려운病菌이尊貴한여러분의身體에逼迫하는것은이의議論할것도업습니다

더욱 流行性感冒、肺結核、肺炎、虎列刺、腸窒扶斯、赤痢는가장두려운것이올시다

◎故로 諸位의保健을爲하야

◆惡疫流行의時 ◆飮食物의後
◆他人의接할時 ◆汽車電車에乘時
◆執務勉强의時 ◆遠足運動의時
◆口中의臭氣時 ◆酒莨召上한時
◆禁煙을要할時 ◆音聲을使用時
◆氣分惡할時 ◆疲勞한時

가오루의二三粒을口中에너면本劑를口中에含하면입을막을必要가업는同時에心身을爽快케하고胃腸을健全케하는効가잇소

◎本日부터直히 御常用을勸함니다

△가오루는全國到處에有名藥店에잇소